

01 MAR 2007

Agenzia del Territorio
CATASTO FABBRICATI
Ufficio Provinciale di
Milano

Dichiarazione protocollo n. del
Planimetria di u.i.u. in Comune di Giussano
Via Generale Antonio Cantore civ.

Identificativi Catastali:
Sezione:
Foglio: 3
Particella: 471
Subalterno: 63

Compilata da:
Galbiati Cesare Domenico
Iscritto all'albo:
Geometri
Prov. Milano N. 7268

268
eda n. 1 Scala 1:200

ALLEGATO "C" AL REPERTORIO NUMERO 42359/16314

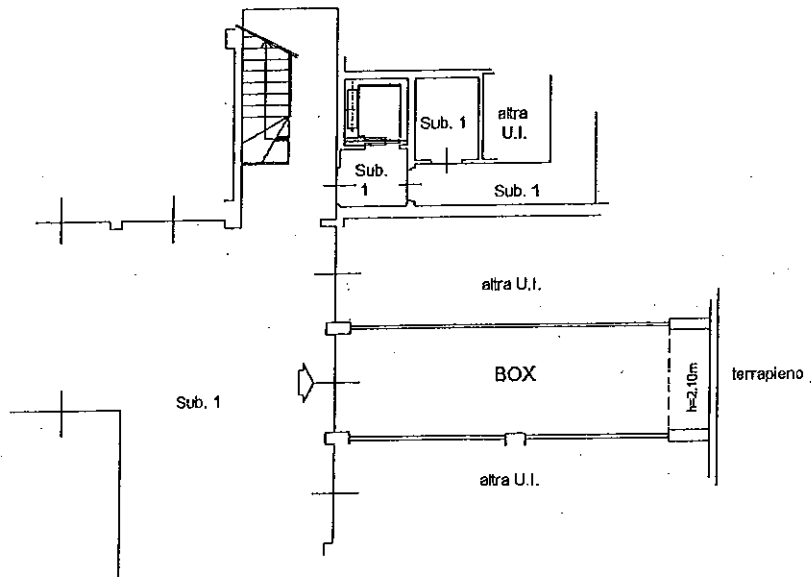

PIANO INTERRATO
h=2.50m

Manowritten signature and notes

